



CPN
Minciencias✓

MAESTRÍA EN INNOVACIÓN EDUCATIVA

MODALIDAD NO PRESENCIAL



Generalidades

- La visión del programa académico está centrada en formar docentes profesionales y profesionales docentes en la comprensión del entorno para una mejor respuesta a la cotidianidad del uso de herramientas infotónicas es el mejor camino para responder pertinentemente a estas necesidades.
- Los Cursos de Profundización de la Maestría en Innovación Educativa apuntan a que el profesional aproveche las bondades de la automatización y tecnologización en la tutoría virtual, y se centre en la innovación y la generación de contenidos virtuales. Entre tanto que los Cursos de Investigación están dirigidos a que el profesor pueda aplicar este conocimiento en entornos virtuales y se aplique a través de investigación básica y aplicada en la generación de productos específicos.



Campo de Acción Profesional

- 01** Conceptualizar sobre estrategias didácticas para entornos de globalización y de Cibersociedad que le permita plantear ambientes y materiales educativos con base en los fundamentos filosóficos, sociológicos, epistemológicos y sentidos de responsabilidad social.
- 02** Convertirse en un agente de cambio, crítico, analítico, proactivo e innovador para el diseño de soluciones educativas.
- 03** Aplicar la investigación para la construcción de materiales educativos en contextos globalizados y cibernociales con base en la metodología de diseño instruccional e-DI.
- 04** Trabajar en equipos multidisciplinarios con el objetivo de desarrollar una solución educatrónica que permita generar modelos educativos pertinentes para entornos globales y cibernociales.
- 05** Comprender las tendencias actuales en el campo de la educación y la tecnología, y adaptar los enfoques pedagógicos en consecuencia.

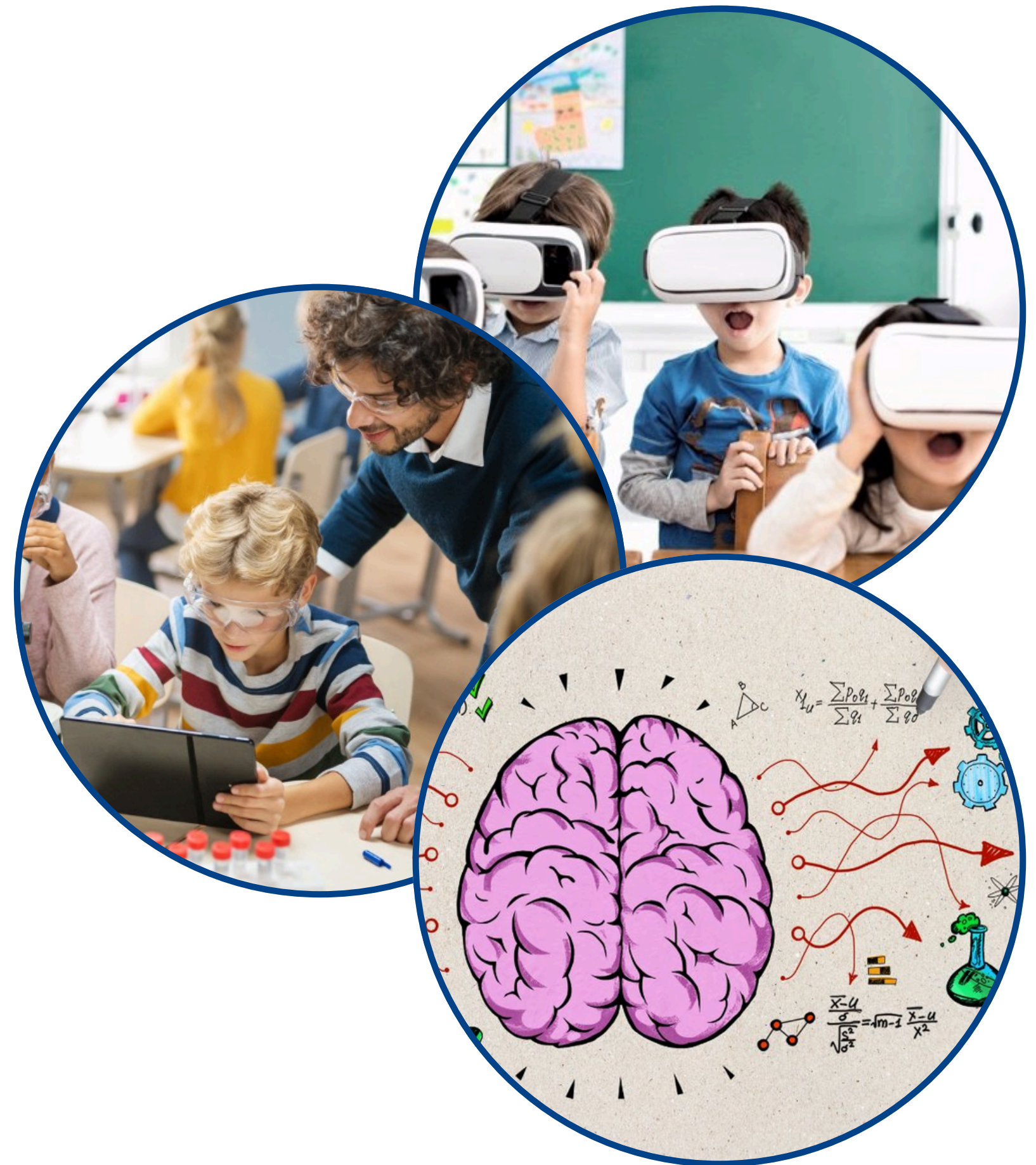

UNIVERSIDAD DE SONSONATE
FACULTAD DE ECONOMÍA Y CIENCIAS SOCIALES
CARRERA: MAESTRÍA EN INNOVACIÓN EDUCATIVA CON USO DE TECNOLOGÍAS DIGITALES
PERÍODO DE VIGENCIA INICIO: CICLO 02/2024 FINALIZACIÓN: CICLO 01/2026
MODALIDAD DE ENTREGA : NO PRESENCIAL

I AÑO		II AÑO	
CICLO I	CICLO II	CICLO III	CICLO IV
1 0101 GLOBALIZACIÓN TÍTULO DE GRADO 4 UV	5 0201 EPISTEMOLOGÍA DE LA EDUCATRÓNICA 1 4 UV	9 0302 LECTO-ESCRITURA DIGITAL 7 4 UV	13 * ELECTIVA II 11 6 UV
2 0102 CIBERSOCIEDAD TÍTULO DE GRADO 4 UV	6 0202 TEORÍAS EDUCATIVAS PARA ENTORNOS EDUCATRÓNICOS 3 4 UV	10 0203 PRÁCTICA EDUCATIVA EN ENTORNOS EDUCATRÓNICOS 6 4 UV	14 0403 INVESTIGACIÓN II PRODUCCIÓN INVESTIGATIVA 10,11,12 8 UV
3 0103 EDUCACIÓN VIRTUAL Y EDUCATRÓNICA TÍTULO DE GRADO 4 UV	7 0301 DISEÑO INSTRUCCIONAL 1,2 4 UV	11 * ELECTIVA I 1,3,5,7 6 UV	
4 0104 ROLES EN LA EDUCACION VIRTUAL Y EDUCATRÓNICA TÍTULO DE GRADO 4 UV	8 0401 METODOLOGÍA DE LA INVESTIGACIÓN EN EDUCATRÓNICA 2 4 UV	12 0402 INVESTIGACIÓN I: DISEÑO METODOLÓGICO 8 4 UV	
*ELECTIVA I	11-a 0303 DISEÑO Y CONSTRUCCIÓN DE SOLUCIONES EDUCATRÓNICAS 1,3,5,7 6 UV	11-b 0105 CONSTRUCCÓN DE LA IDENTIDAD CORPORATIVA 1,3,5,7 6 UV	11-c 0204 FUNDAMENTOS EN NEUROCIENCIAS DEL APRENDIZAJE 1,3,5,7 6 UV
*ELECTIVA II	13-a 0304 IMPLEMENTACIÓN Y VALIDACIÓN DE SOLUCIONES EDUCATRÓNICAS 1,2,3,4 6 UV	13-b 0106 ESTRATEGIAS DE VIRTUALIZACIÓN 1,2,3,4 6 UV	13-c 0205 LA CONSCIENCIA COGNOSCENTE 1,2,3,4 6 UV

P
R
O
C
E
S
O

D
E

G
R
A
D
U
A
C
I
Ó
N

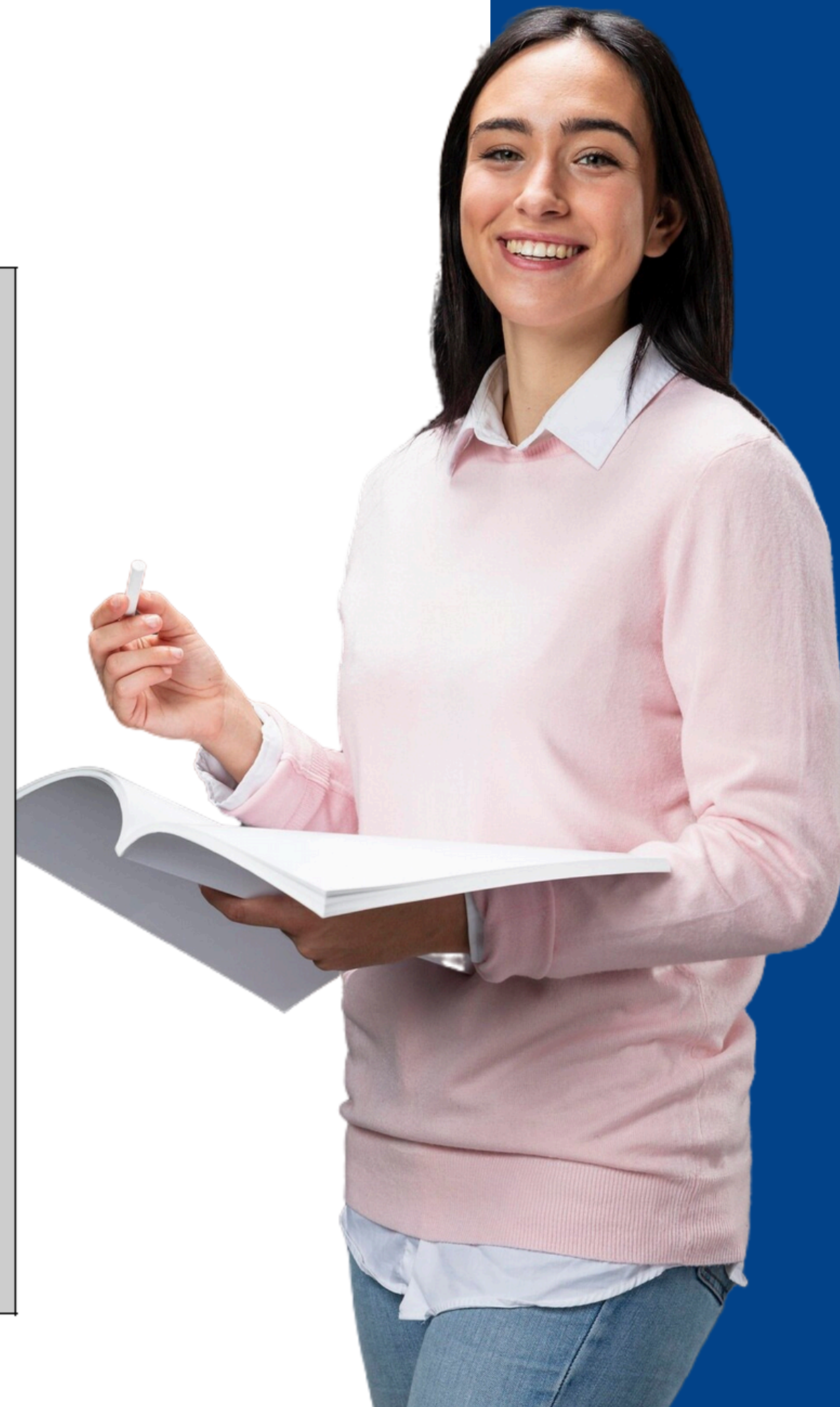



Requisitos de ingreso

- Título de pregrado en licenciatura, ingeniería o arquitectura, en las áreas de educación, salud, ciencias sociales, humanidades u otras afines a la carrera.
- Auténtica del título de pregrado. Original y copia.
- Certificación de notas de pregrado en original.
- Auténtica de la certificación de notas de pregrado. Original y copia.
- Partida de nacimiento original y reciente.
- 2 fotos b/n. Tamaño carnet (no del minuto)

Aranceles

- Matrícula \$100.00 (2 Matrículas por año)
- 24 mensualidades de \$120.00
- Seguro contra accidentes \$5.00 (2 al año)





¿Por qué nuestra maestría dura 2 años?





Nuestra Maestría en Innovación Educativa esta avalada por el Ministerio de Educación, Ciencias y Tecnología (MINEDUCYT).

Este período de tiempo permite a los estudiantes profundizar en los conocimientos teóricos y prácticos necesarios desarrollar habilidades interpersonales y de liderazgo.



Más información:

MEd. Ana María Zelidón

-  (+503) 7861-9131
-  azelidon@sonsonate.edu.sv
-  www.usonsonate.edu.sv

